

Paco Saura

Socio fundador y Gerente de la Empresa SAURA S.L., creada en el año 1.970, Francisco Saura ha hecho de la calidad y atención al cliente el lema de la Empresa.

A lo largo de su dilatada vida profesional han sido muchas y variadas las obras realizadas; revestimientos de fachadas, elementos decorativos, mobiliario urbano, etc., poniendo en todas ellas profesionalidad y creatividad.

Este mismo espíritu queda reflejado en estas nuevas familias que nos presenta: novedosas, actuales y con grandes posibilidades decorativas y funcionales.



Bancos



Banco **Arena Fuego**

pag. **024**



Banco **Fondo Mar**

pag. **025**

Varios



Banco **Arco**

pag. **028**



Banco **Arco Silla**

pag. **029**



Banco **Rectan**

pag. **054**



Fuente **T Doble**

pag. **088**

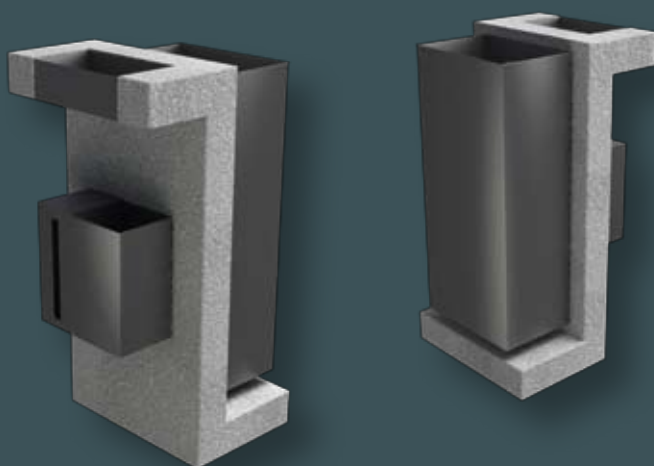

Papelera **Z**

pag. **094**



Papelera **Adro**

pag. **095**

Familia **Metalgreen**



Banco **Metalgreen**

pag. **022**



Banco **Metalgreen individual**

pag. **023**

Metalgreen ha nacido de la fusión del acero y el hormigón con un material cerámico de alta calidad, caracterizado por su capacidad de reflejar los colores de su entorno.

De diseño actual y pureza de líneas, la singularidad de este producto radica en su gran adaptabilidad, lo cual le permite su integración armónica en cualquier ambiente.



Farola **Metalgreen**

pag. **098**

Familia **Metalgreen**



Jardinera **Metalgreen C**

pag. **072**

Jardinera **Metalgreen R**

pag. **072**



Fuente bebedero **Metalgreen**

pag. **084**

Papelera-cenicero **Metalgreen**

pag. **093**



Bolardo **Metalgreen 1**

pag. **106**

Bolardo **Metalgreen 2**

pag. **106**

Baliza **Metalgreen**

pag. **104**

Familia **Conik**



Banco **Conik**
Farola **Conik**

pag. **048**
pag. **102**

La geometría hecha diseño, líneas convergentes crean un mobiliario urbano actual, dinámico y elegante.

Realizado en hormigón, deja abierta la posibilidad de su posterior recubrimiento con pintura Ovaldine en una amplia gama de colores, lo que le abre un mundo de posibilidades en decoración.



Banco **Conik individual**

pag. **049**

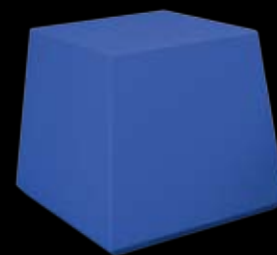

Familia **Conik**



Jardinera **Conik G**

pag. **074**



Fuente **Conik**

pag. **085**



Papelera **Conik**

pag. **095**



Jardinera **Conik P**

pag. **074**

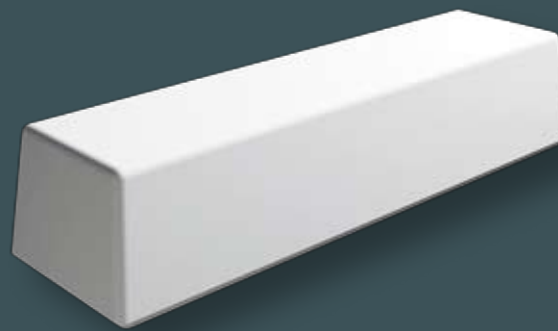

Banco **Conik Modular**

pag. **048**



Bolardo **Conik**

pag. **106**